



บริษัท ทราเวล แลนด์ จำกัด

TRAVEL LAND CO., LTD.

เลขที่ 30/16 หมู่บ้านพรวิภาปาร์ค ซอยทวีวัฒนา-กาญจนาภิเษก 24 แขวงทวีวัฒนา เขตทวีวัฒนา ททท. 10170

www.travelland.co.th Travel Land Japan travellandworkspace@gmail.com

02-466-9283

084-091-2251

096-424-5256



TAT : 11/05931

GO CRUISE

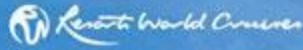

Genting Dream

QQCRSIN-GD068



NEW SEASON

2024-2025

3 วัน 2 คืน

สิงคโปร์

บ้านน้ำสากล - สิงคโปร์



เดินทาง วันศุกร์

2567

3, 10, 17, 24, 31 พ.ค. / 7, 14, 21, 28 มิ.ย. / 5, 12, 19, 26 ก.ค. 67
2, 9, 16, 23, 30 ส.ค. / 6, 13, 20, 27 ก.ย. / 4, 11, 18, 25 ต.ค. 67
1, 8, 15, 22, 29 พ.ย. / 6, 13, 20, 27 ธ.ค. 67

2568

3, 10, 17, 24, 31 ม.ค. / 7, 14, 21, 28 ก.พ. 68
7, 14, 21, 28 มี.ค. / 4, 11 เม.ย. 68

วัน	ประเทศ	เข้า (local)	ออก (local)
ศุกร์	สิงคโปร์	-	20.00 น.
เสาร์	บ้านน้ำสากล	-	-
อาทิตย์	สิงคโปร์	12.00 น.	-

ราคารวม

- ✔ ห้องพักรวมเรือสำราญ 2 คืน
- ✔ อาหารครบทุกมื้อ
- ✔ กิจกรรมและความบันเทิง
- ✔ กาศีท่าเรือ

รวมกิจกรรม และ อาหารทุกมื้อ

ราคาไม่รวม

ตัวเครื่องบิน, ค่าทำวีซ่า (ถ้ามี), ทิวอร์เสริมบนฝั่ง
ค่าทิปพนักงานบนเรือ 27 SGD / คน / คืน

เริ่มต้น

13,900

(Cruise Only)

Genting Dream

สิงคโปร์ - น่านน้ำสากล - สิงคโปร์

3 วัน 2 คืน ออกเดินทางทุกวันศุกร์

New Season_2024-2025

ตารางเดินเรือ(เวลาประเทศสิงคโปร์)

2 Nights Weekend Getaway Cruise (Fri)
2024

May 3, 10, 17, 24, 31; Jun 7, 14, 21, 28; Jul 5, 12, 19, 26; Aug 2, 9, 16, 23, 30; Sep 6, 13, 20, 27; Oct 4, 11, 18, 25; Nov 1, 8, 15, 22, 29; Dec 6, 13, 20, 27

2025

Jan 3, 10, 17, 24, 31; Feb 7, 14, 21, 28; Mar 7, 14, 21, 28; Apr 4, 11

DAY	DESTINATION	ETA	ETD
Fri	Singapore	-	8pm
Sat	High Seas	-	-
Sun	Singapore	12pm	-

เรือออกเวลา 20.00 น. เริ่ม Check-in เวลา 17.00 น.

Gate ปิด 19.00 น.

โปรแกรมการเดินทาง	เช้า	เที่ยง	ค่ำ	เรือ Genting Dream
1) สิงคโปร์-ท่าเรือ Marina Bay Cruise Center เรือออกจากท่าเรือ 20.00 น.			🕒	เช็คอินที่ท่าเรือ เวลา 17.00น. รับประทานอาหารที่ห้องอาหารที่ ทางเรือจัดให้
2) ล่องน่านน้ำสากล	🕒	🕒	🕒	รับประทานอาหารที่ห้องอาหารที่ ทางเรือจัดให้
3) สิงคโปร์ Marina Bay Cruise Center เรือจอดเทียบท่า 12.00 น.	🕒			รับประทานอาหารที่ห้องอาหารที่ ทางเรือจัดให้

Genting Dream เรือสำราญในตระกูลของ Resort World Cruise มีความใหญ่โตถึง 150,659 ตัน มีความสูงถึง 19 ชั้นและจุผู้โดยสารทั้งหมด 3,352 คนและลูกเรืออีก 2,016 คน มีจำนวนห้องพักทั้งหมด 1,674 ห้องและ ห้องพักแบบสวีท 142 ห้อง เพื่อให้ตอบสนองความต้องการของ ลูกค้ำในทุกระดับนอกจากความใหญ่และความจุแบบอลังการแล้วยังมาพร้อมกับ ความบันเทิงและร้านอาหารมากมายให้คุณได้ลิ้มลองแบบนับไม่ถ้วนเลยทีเดียว



Fun-filled Activities & Amenities For All Ages

At 335m end to end, every inch of Genting Dream is crafted for shared experiences. When it comes to fun, we're pulling out all the stops.

FLEET OVERVIEW

Gross Tonnage **150,695 tons**

Length **335m**

Width **40m**

Decks **18**

Passenger Capacity **3,352 (Lower Berth)**

Staterooms **1,674**

Take a virtual 360° tour

Genting Dream

- 17.00 น. เช็ก-อิน ณ ท่าเรือ Marina Bay Cruise Centre , ประเทศสิงคโปร์
(ท่านควรถึงท่าเรือเพื่อเช็กอินก่อนเรือออก อย่างน้อย 3 ชั่วโมง)
ที่อยู่ท่าเรือ Singapore
Marina Bay Cruise Centre Singapore 61 Marina Coastal Dr, Singapore 018947
จากสนามบินใช้เวลาประมาณ 15-30 นาที ค่าใช้จ่ายประมาณ SGD20(500บาท)
กระเป๋าที่มีขนาดใหญ่เกิน 55ซมx40ซมx23ซม. ต้องทำการเช็กอินโหลดกระเป๋าที่ท่าเรือเพื่อให้เจ้าหน้าที่นำขึ้นเรือ
- 20.00 น. เรือล่องออกจากท่าเรือ Marina Bay Cruise Center ประเทศสิงคโปร์ ทุกท่านจะต้องเข้าร่วมการซ้อมระบบรักษาความปลอดภัยของท่าเรือตามกฎหมายของการล่องเรือสากล 1 ชั่วโมงก่อนเรือออกเดินทาง หลังจากนั้นท่านสามารถรับประทานอาหารค่ำ ณ ห้องอาหารหลัก หรือเลือกรับประทานอาหารบุฟเฟ่ต์นานาชาติได้ตามอัธยาศัย หลังจากนั้นชมการแสดงที่ห้องโชว์หลัก (ท่านที่จะชมโชว์จะต้องทำการจองรอบที่โต๊ะ Box office ซึ่งตั้งอยู่โซน Lobby ชั้น 6) และดนตรีสด ตามบาร์ต่างๆทั่วทั้งลำเรือและพักผ่อนตามอัธยาศัย (หลังจากเรือล่องออกสู่น่านน้ำสากลแล้ว ร้านค้าปลอดภาษีและคาสิโนจะเปิดให้บริการ) ท่านสามารถเข้าร่วมสนุกกับกิจกรรมต่างๆที่ทางเรือเตรียมไว้ให้ตลอดทั้งทริปจาก RW Daily หนังสือพิมพ์ประจำวันที่มีรายละเอียดกิจกรรมในแต่ละวันที่ห้องพักของท่าน ท่านสามารถรับประทานอาหารอิสระได้ตามห้องอาหารที่เรือเตรียมไว้ให้ดังนี้
- | | |
|------------------------------|--|
| ห้องอาหาร The Lido | ห้องอาหารแบบ Buffet อยู่บนชั้น 16 (ท้ายเรือ) |
| ห้องอาหาร Dream Dining Lower | ห้องอาหารแบบตะวันตก ชั้น 7 (ท้ายเรือ) |
| ห้องอาหาร Dream Dining Upper | ห้องอาหารแบบจีน ชั้น 8 (ท้ายเรือ) |
- *ท่านสามารถเลือกห้องอาหารได้ตามอัธยาศัย 1 มื้อ / 1 ห้องอาหาร / บริการเสิร์ฟให้แบบไม่อั้น***



Dining

A cruise without new and exciting dining venues is only half the experience. **The Lido** is where you'll discover a smorgasbord of international flavours, including Halal and vegetarian options. Then dig into a steak at **Bistro** or gather friends and family for a hot pot meal under the stars. Too much sun? Take things down a notch at **Bar City** where our selection of spirits will please the most discerning palate or cool off with an ice cream from our **Gelateria**.

- Bar 360, Deck 6 MID
- Bar City, Deck 8 MID
- Bistro, Deck 8 FWD
- Dream Dining Room Lower, Deck 7 AFT*
- Dream Dining Room Upper, Deck 8 AFT*
- Gelateria, Deck 8 AFT
- HotPot, Deck 8 AFT
- Lobby Cafe, Deck 6 MID
- Palm Court, Deck 19 FWD
- Silk Road, Deck 6 FWD
- The Lido, Deck 16 AFT*
- Umi Uma, Deck 8 AFT

วันที่สอง ล่องน่านน้ำสากล

เช้า กลางวัน เย็น รับประทานอาหาร ณ ห้องอาหารที่ทางเรือเตรียมไว้ให้

ท่านสามารถเข้าร่วมกิจกรรมต่างๆที่ทางเรือได้จัดเอาไว้ให้มากมาย อาทิ กิจกรรมกลุ่ม เช่น บิงโก , สอนทำลูกโป่งมายากล, กิจกรรมสอนศิลปะพื้นเมืองแบบง่ายๆ ซึ่งจะผลัดเปลี่ยนหมุนเวียนกันไปไม่让您เบื่อ หรือใช้บริการห้อง ฟิตเนส , สระว่ายน้ำ, ปีนหน้าผาจำลอง, Mimi Golf, โบว์ลิ่ง และอีกหลากหลายกิจกรรมให้ท่านได้เลือกตามความชอบ หรือจะเพลิดเพลินกับอาหารมือพิเศษที่ห้องอาหารพิเศษที่มีบริการอยู่บนเรือ รวมทั้งห้องอาหารหลักทั้ง 3 ห้องที่จะผลัดเปลี่ยนหมุนเวียนบริการอาหารแก่ท่านตามปกติเหมือนเดิม (*บางกิจกรรม / ห้องอาหารพิเศษ จะมีค่าใช้จ่ายเพิ่มเติม)



ช่วงค่ำ เรือจะมีแท็กกระเป๋าและกำหนดเวลาลงเรือให้ในห้องพักของท่าน ให้ท่านนำกระเป๋าเดินทางของท่านวางไว้หน้าห้องเพื่อนำพนักงานนำลงไปที่ท่าเรือในวันรุ่งขึ้น(สิ่งของที่ท่านจำเป็นต้องใช้ระหว่างวันให้ท่านแยกใส่ในกระเป๋าถือ)

ค่าวันนี้ท่านสามารถเคลียร์ค่าใช้จ่ายทั้งหมดกับทางเรือได้เพื่อความสะดวกในวันถัดไป

ถ้าท่านประสงค์จะถือกระเป๋าเดินทางลงด้วยตัวเองไม่จำเป็นต้องวางไว้ที่หน้าห้องพัก



1 Ropes Course & Zipline
Feel the thrill of gliding above the ocean on a 35-metre zipline.



2 Rock Climbing Wall
Challenge yourself on our mountainous rock climbing wall.



3 Waterslide Park
Get drenched in fun on one of our six different waterslides.



4 Bar 360
Catch live music and aerial acrobatic performances with a glass of champagne.



5 The Palace
Indulge in European-style butler service and exclusive facilities.



6 Dream Dining Room
Savour a wide variety of Asian and International cuisine.



7 Johnnie Walker House™
Immerse yourself in the intricate world of premium Scotch whisky.



8 Bistro By Mark Best
Relish contemporary Western cuisine from the internationally-acclaimed Australian chef.



9 Crystal Life™ Spa
Rejuvenate mind, body and soul with our holistic Western and Asian spa experience.



10 Zodiac Theatre
Enjoy live production shows from the acclaimed award-winning entertainment team.



Crystal Life Spa



Halal-Certified Cuisine Available



Zouk & Zouk Beach Club



6-Slide Waterpark



Shopping



Rock Climbing



Balcony Stateroom



The Palace

วันที่สาม Marina Bay Cruise Center ประเทศสิงคโปร์

เช้า ท่านสามารถรับประทานอาหารเช้า อย่างอิสระได้ตามห้องอาหารที่เรือเตรียมให้
12.00 น. เรือเทียบท่า ณ ท่าเรือ Marina Bay Cruise Center ประเทศสิงคโปร์ หลังจากที่ทุกท่านลงจากเรือผ่านพิธีการตรวจคนเข้าเมืองและรับกระเป๋าเดินทางของท่านด้านล่าง

****กรุณาตรวจสอบสิ่งของ ของท่านก่อนออกจากท่าเรือ****

เดินทางกลับโดยสวัสดิภาพ



อัตราค่าบริการเริ่มต้นและเงื่อนไข

กำหนดการเดินทาง

เดือน เมษายน 2567 ยังมีวันที่ 12 , 19 , 26 APR 2024

2 Nights Weekend Getaway Cruise (Fri)
2024

May 3, 10, 17, 24, 31; Jun 7, 14, 21, 28; Jul 5, 12, 19, 26; Aug 2, 9, 16, 23, 30; Sep 6, 13, 20, 27; Oct 4, 11, 18, 25; Nov 1, 8, 15, 22, 29; Dec 6, 13, 20, 27

2025

Jan 3, 10, 17, 24, 31; Feb 7, 14, 21, 28; Mar 7, 14, 21, 28; Apr 4, 11

DAY	DESTINATION	ETA	ETD
Fri	Singapore	-	8pm
Sat	High Seas	-	-
Sun	Singapore	12pm	-

SIN – High SEAS – SIN (FRI) 2 Nights ราคาเริ่มต้น

ประเภทห้องพัก	ราคาท่านที่ 1 (ท่านละ)	ราคาท่านที่ 2 (ท่านละ)	ราคาท่านที่ 3 (ท่านละ)	ราคาท่านที่ 4 (ท่านละ)
ห้องพักแบบไม่มีหน้าต่าง (Inside)	13,900.-	13,900.-	7,900.-	7,900.-
ห้องพักแบบมีหน้าต่าง (Oceanview)	16,900.-	16,900.-	8,900.-	8,900.-
ห้องพักแบบมีระเบียง (Balcony)	21,900.-	21,900.-	11,900.-	11,900.-

*ไม่รวมค่าทิปพนักงานบนเรือ ค่าทิป SGD27/ท่าน/คืน สำหรับห้อง Inside, Oceanview, Balcony และ SGD34/ท่าน/คืน สำหรับห้อง Suite และ SGD50/ท่าน/คืน สำหรับห้อง Villa & Penthouse (จ่ายบนเรือ)
 สงวนสิทธิ์การเปลี่ยนแปลงเงื่อนไขและราคา โดยไม่แจ้งให้ทราบล่วงหน้า
 **ห้องพักมีจำนวนจำกัด โปรดสอบถามห้องพักกับเจ้าหน้าที่ทุกครั้งก่อนทำการจอง
 ทางบริษัทมีบริการจำหน่ายตั๋วเครื่องบินและวีซ่าพร้อมบริการครบวงจร

STATEROOM TYPE

Interior Stateroom

From 13 - 14 sq.m
 Max Occupancy 2-4^
 Deck 5/8/9/10/11/12/13/15
 2 Single Beds / 2 Single Beds + 1 Ceiling Pullman Bed
 / 1 Single Bed + 1 Pullman Bed + 1 Double Sofa Bed

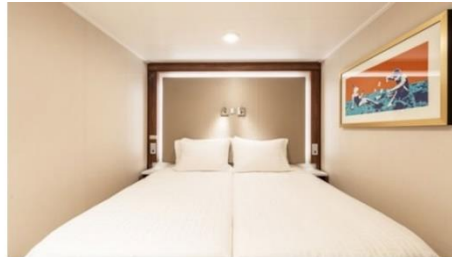

พัก 1-2 ท่าน



พัก 3-4 ท่าน

Oceanview Stateroom

From 16 - 35 sq.m
 Max Occupancy 2-4
 Deck 5/9/10/11/12/13
 2 Single Beds / 2 Single beds + 1 double Sofa Bed / 2
 Single beds + 1 Single Sofa Bed



Balcony Stateroom

From 20 sq.m
 Max Occupancy 3-4
 Deck 8/9/10/11/12/13/15
 1 Queen-size Bed + 1 Single Sofa Bed / 1 Single Sofa
 Bed + 1 Ceiling Pullman Bed / 1 Double Sofa Bed

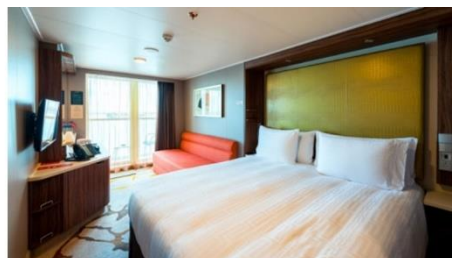

Balcony Deluxe Stateroom

From 22 - 28 sq.m
 Max Occupancy 2-4
 Deck 8/9/10/11/12/13/15
 1 Queen-size Bed + 1 Single Sofa Bed / 1 Single Sofa
 Bed + 1 Ceiling Pullman Bed / 1 Double Sofa Bed

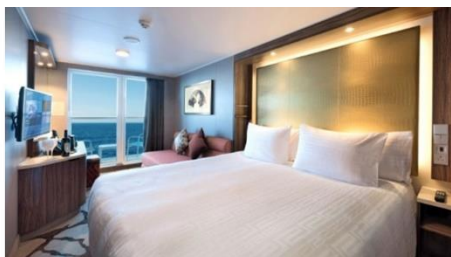

Palace Suite

From 37 - 40 sq.m
 Max Occupancy 4
 Deck 13/15/16/17
 1 Queen-size Bed + 1 Double Sofa Bed



Fun-filled Activities & Amenities For All Ages

At 335m end to end, every inch of Genting Dream is crafted for shared experiences. When it comes to fun, we're pulling out all the stops.

FLEET OVERVIEW

Gross Tonnage 150,695 tons
Length 335m
Width 40m
Decks 18
Passenger Capacity 3,352 (Lower Berth)
Staterooms 1,674

Take a virtual 360° tour



เงื่อนไขการจอง

1. ชำระค่าเรือเต็มจำนวน หลังจากได้รับการยืนยัน
2. ขอสงวนสิทธิ์ในการเปลี่ยนแปลงราคา ทั้งนี้ขึ้นอยู่กับระยะเวลาในการจอง และ จำนวนห้องว่าง
3. การไม่เข้าร่วมกิจกรรม ,โปรแกรม หรืออาหารบางมื้อ ไม่สามารถขอคืนเงินได้ในทุกกรณี

เงื่อนไขการยกเลิก

****ขอสงวนสิทธิ์ในการเปลี่ยนแปลงหลังจากการจองแล้วทุกกรณี เช่น การขอยกเลิกการเดินทางหรือเปลี่ยนวันเดินทาง และกรณีอื่นๆ บริษัทฯ เรียกเก็บเงิน 100% ทุกกรณี ไม่สามารถคืนเงินได้****

อัตราค่าบริการนี้รวม

1. ห้องพักรับประทานอาหาร 2 คืน (ตามแบบห้องพักที่ท่านได้ทำการชำระเงิน)
2. อาหารบนเรือสำราญ (ยกเว้นห้องอาหารพิเศษ), กิจกรรมและความบันเทิงบนเรือสำราญ
3. ค่าภาษีท่าเรือ

อัตราค่าบริการนี้ไม่รวม

1. ค่าทิปส์ SGD 27 /คน/คืน สำหรับห้อง Inside, Oceanview, Balcony และ SGD 34/คน/คืน สำหรับห้อง Palace Suite , Palace Deluxe Suite , Palace Deluxe Premium และ SGD 50 /คน/คืน สำหรับห้อง Palace Penthouse , Palace Villa
2. ตัวเครื่องบิน ไป-กลับ สิงคโปร์
3. ค่าทัวร์เสริมบนฝั่งตามเมืองต่างๆ ที่เรือจอด (Shore Excursion)
4. อาหารพิเศษที่ท่านสั่งเพิ่มเติมกับทางเรือ
5. ค่าแพคเกจเครื่องดื่มบนเรือสำราญ / ค่า WIFI
6. ค่าทำหนังสือเดินทาง, ค่าวีซ่าสำหรับชาวต่างชาติ
7. ค่าใช้จ่ายส่วนตัวอื่นๆ เช่น ค่าช้อปปิ้ง ค่าโทรศัพท์ ค่าเครื่องดื่ม ฯลฯ
8. ค่าภาษีมูลค่าเพิ่ม 7% และภาษีหัก ณ ที่จ่าย 3%

หมายเหตุ

1. สำหรับผู้มีครรภ์ กรณีอายุครรภ์ตั้งแต่ 24 สัปดาห์ ไม่อนุญาตให้ขึ้นเรือ
2. สำหรับเด็กอายุต่ำกว่า 6 เดือน ไม่อนุญาตให้ขึ้นเรือ(เด็กทารกควรมีอายุอย่างต่ำ 6 เดือน 7วัน)
3. ลูกค้าต้องเตรียมพาสปอร์ตมา ณ วันเดินทางทุกครั้ง และต้องมีอายุมากกว่า 180 วัน นับจากวันเดินทางกลับ
4. บริษัทฯ สงวนสิทธิ์ที่จะไม่รับผิดชอบต่อค่าชดเชยความเสียหาย ไม่ว่าจะกรณีที่กองตรวจคนเข้าเมืองของไทยไม่อนุญาตให้เดินทางออกหรือกองตรวจคนเข้าเมืองของแต่ละประเทศไม่อนุญาตให้เข้าเมือง
5. บริษัทฯ สงวนสิทธิ์ในการที่จะไม่รับผิดชอบต่อค่าชดเชยความเสียหาย อันเกิดจากเหตุสุดวิสัยที่ทาง บริษัทฯ ไม่สามารถควบคุมได้ เช่น การนัดหยุดงาน, จลาจล, การล่าช้าหรือยกเลิกของเที่ยวบิน, การเปลี่ยนแปลงโปรแกรมการท่องเที่ยวให้เหมาะสมตามสภาพ อากาศและฤดูกาล หรือเกิดเหตุสุดวิสัยในการเดินทาง
6. บริษัทฯ สงวนสิทธิ์ในการเปลี่ยนแปลงโปรแกรมรายการท่องเที่ยว โดยไม่ต้องแจ้งให้ทราบล่วงหน้า
7. บริษัทฯ สงวนสิทธิ์ในการเปลี่ยนแปลงอัตราค่าบริการ โดยไม่ต้องแจ้งให้ทราบล่วงหน้า
8. ในโปรแกรมเวลาที่ใช้ในการเทียบท่าเป็นเวลาสิงคโปร์ อาจมีการเปลี่ยนแปลงจะแจ้งให้ลูกค้าทราบก่อนเดินทางอีกครั้ง
9. หากผู้เดินทางพบผลโควิดเป็นบวก ระหว่างการเดินทาง ทาง บริษัทฯขอสงวนสิทธิ์ไม่รับผิดชอบต่อค่าใช้จ่ายอื่นๆ นอกเหนือจากโปรแกรมที่เลือกทำการจองด้วยตัวของท่านเอง

ใบเตรียมตัวการเดินทาง

Genting Dream

หนังสือเดินทาง และวีซ่า	<ul style="list-style-type: none"> • ตรวจสอบให้แน่ใจหนังสือเดินทางต้องมีอายุเหลืออย่างน้อย 180 วันก่อนการเดินทาง • ประเทศที่คุณจะเดินทางอาจต้องทำวีซ่าเพื่อเข้า-ออกประเทศ โปรดติดต่อตัวแทนวางแผนการท่องเที่ยวของคุณก่อนเดินทางทุกครั้ง
บัตรเครดิต	การใช้จ่ายบนเรือสำราญจะใช้จ่ายเป็นเงินสกุล SGD และ USD ซึ่งท่านสามารถรูดจ่ายผ่าน Cruise Card ของท่านได้ก่อนแล้วคืนสุดท้ายก่อนลงจากเรือสำราญค่อยใช้บัตรเครดิตรูดจ่าย ค่าใช้จ่ายทั้งหมดของท่านได้ ท่านสามารถเช็คยอดใช้จ่ายของท่านได้ที่ TV ในห้องพักของท่าน หรือที่ รีเซพชั่น ได้ตลอดเวลา
เงินสด	ราชอาณาจักรไทยอนุญาตให้ท่านนำเงินสดติดตัวออกนอกประเทศไทยท่านละ 50,000 บาท หากมีความจำเป็นที่จะใช้จ่ายมากกว่านี้ต้องแจ้งและสำแดงกับเจ้าหน้าที่ตรวจคนเข้าเมืองทั้งขาเข้าและขาออก โดยการใช้จ่ายบนเรือต้องนำเงินสดขั้นต่ำ 150 USD (รายละเอียดอาจมีการเปลี่ยนแปลงตามเส้นทางและแบรนด์เรือสำราญ) โดยวันก่อนเรือจะเทียบท่าวันสุดท้าย ต้องตรวจสอบและทำรายการทั้งหมดให้เสร็จสิ้น
ประกันภัย	แนะนำให้ซื้อประกันการเดินทาง
อุณหภูมิ	สามารถตรวจสอบได้จาก https://www.accuweather.com/ ก่อนการเดินทาง
เวลาท้องถิ่น	เวลาบนเรือสำราญจะใช้เวลาท้องถิ่นจากท่าเรือเมืองแรกที่เดินทาง ทั้งนี้อาจมีการเปลี่ยนแปลงในแต่ละวัน ตามเขตน้ำขึ้นน้ำลงแต่ละประเทศ ซึ่งสามารถตรวจสอบได้จากหนังสือพิมพ์ประจำวันบนเรือ หรือประกาศจากทางเรือ
สกุลเงิน	บนเรือสำราญ ส่วนใหญ่ใช้สกุลเงิน SGD และ USD หากท่านใช้บัตรเครดิตในการชำระค่าสินค้า อัตราแลกเปลี่ยนของเรือจะสูงกว่าของธนาคารปกติ
กระแสไฟฟ้า	มีทั้งกระแสไฟฟ้าแบบ 110 และ 220 โวลต์ ทั้งแบบ 2 ขาแบน, สามขา, 2 ขากลม ดังรูป (แนะนำให้เตรียมหัวแปลง หรือ Universal Adaptor ไปด้วย)
	
ภาษา	บนเรือสำราญใช้ภาษาอังกฤษเป็นภาษาสากล
น้ำดื่ม	บนเรือมีน้ำดื่มให้ในห้องพักรี 2 ขวด
อาหาร	ทุกท่านสามารถรับประทานอาหารได้ที่ห้องอาหารบุฟเฟ่นานาชาติ รายการอาหารและเวลา เป็นไปตามที่เรือกำหนด โดยจะมีอาหารทั้งมือเข้า กลางวัน และ ห้องอาหารเย็น จะเปิดให้บริการตั้งแต่ 17.30-21.00 น ท่านไม่ต้องสำรองที่นั่งล่วงหน้า (walk-in open seating) ** ค่าใช้จ่ายเพิ่มเติมในส่วนห้องอาหารพิเศษลูกค้าต้องทำการจองเพิ่มเติมบนเรือสำราญ ค่าใช้จ่ายเป็นไปตามมืออาหารและราคาที่เรือกำหนด
สิ่งที่ต้องเตรียม	<input checked="" type="checkbox"/> ทุกท่านต้องเตรียมหนังสือเดินทางที่มีอายุมากกว่า 6 เดือน

	<ul style="list-style-type: none"> <input checked="" type="checkbox"/> เตรียมสำเนาหนังสือเดินทาง 2 ชุด เนื่องจากวันแรกที่ทำกรเช็คอินหนังสือเดินทางตัวจริงของท่านจะถูกเรียกเก็บ สำรองกรณีฉุกเฉิน <input checked="" type="checkbox"/> ตั๋วล่องเรือ <input checked="" type="checkbox"/> ป้ายติดกระเป๋าสัมภาระ Luggage Tag <input checked="" type="checkbox"/> แบบฟอร์มการลงเรือ <input checked="" type="checkbox"/> เงินสด/ บัตรเครดิต <input checked="" type="checkbox"/> กรมธรรม์ประกันการเดินทาง ประกันอุบัติเหตุ <input checked="" type="checkbox"/> ของมีค่า / อุปกรณ์ที่จำเป็น <input checked="" type="checkbox"/> ยารักษาโรค ยาประจำตัว <input checked="" type="checkbox"/> ทิปบนเรือ หากไม่ได้รวมในค่าแพ็คเกจแรกจ่าย
สิ่งที่ควรเตรียม	<ul style="list-style-type: none"> <input checked="" type="checkbox"/> แว่นตา, แว่นกันแดด, ร่ม, หมวก, ครีมกันแดด และเสื้อคลุมกันหนาว เนื่องจากบนเรืออาจมีลมแรง <input checked="" type="checkbox"/> ยาประจำตัว ที่มีรายละเอียดกำกับ <input checked="" type="checkbox"/> อุปกรณ์อาบน้ำ ของใช้ส่วนตัว <input checked="" type="checkbox"/> Universal adaptor อะแดปเตอร์แปลงไฟ, สายชาร์ตโทรศัพท์ <input checked="" type="checkbox"/> อุปกรณ์อิเล็กทรอนิกส์ เช่น กล้องถ่ายรูป และ memory card, ที่ชาร์จแบตเตอรี่สำรอง <input checked="" type="checkbox"/> รองเท้ากีฬา รองเท้าสุภาพ รองเท้าใส่สบาย <input checked="" type="checkbox"/> หนังสืออ่านเล่นระหว่างพักผ่อน, เครื่องเล่นเพลงพกพาส่วนตัว <input checked="" type="checkbox"/> ชุดว่ายน้ำ
สิ่งที่ไม่อนุญาตให้นำขึ้นและลงเรือ	<ul style="list-style-type: none"> ● ใช้มาตรการตามหลักเดียวกันกับเครื่องบิน ● ของเหลว เจล สเปรย์ ความจุไม่เกิน 100 มิลลิลิตร ● ตัวสำรองไฟ Power Bank ห้ามโหลดลงกระเป๋าใหญ่ ถือใส่กระเป๋าพกพาเท่านั้น ● เครื่องดื่มทุกชนิดทั้งที่มี และไม่มีแอลกอฮอล์ ● ของสด เช่น ผลไม้(โดยเฉพาะทุเรียน และเงาะ) เนื้อสัตว์ ● อาวุธ ของมีคม สารเสพติด และสิ่งผิดกฎหมายทุกชนิด ● ปลั๊กพ่วง , เตารีด, ไดรฟ์เป่าผม ● โดรน, วิทยุสื่อสารส่วนบุคคล
เครื่องแต่งกาย	<ul style="list-style-type: none"> ● การแต่งกายทั้งชายหญิงสามารถแต่งตัวได้ตามสบายในช่วงกลางวันและที่ทำเรือเพื่อร่วมโปรแกรมทริปกับทางเรือที่ได้ทำรายการจองไว้ ● หากท่านจะเข้ารับประทานอาหารค่ำที่ห้องอาหารหลัก ตามธรรมเนียมเรือถือเป็นการเชิญทานอาหารเหมือนไปรับประทานอาหารในภัตตาคาร ทางเรือจึงขอความร่วมมือท่านแต่งกายแบบ smart casual หรือกึ่งทางการได้

ขั้นตอนการขึ้น-ลง เรือสำราญ

1. เดินทางถึงอาคารผู้โดยสารท่าเรือแรก นำพาสปอร์ต เช็คอินได้ที่ เคาน์เตอร์เช็คอิน ท่านจะได้รับ Cruise Card ที่จะใช้แทนกุญแจห้องพัก ใช้เป็นเครดิตการ์ด แทนการขึ้นและลงเรือในท่าเรือถัดๆไป

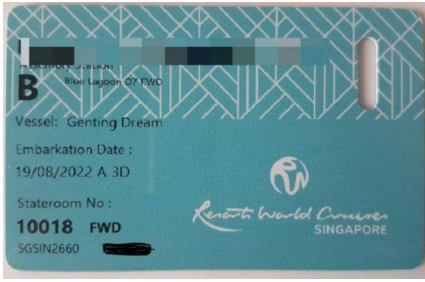

ตัวอย่างการ์ดห้องพัก

- นำสัมภาระ(กระเป๋าเดินทาง) ผ่านพิธีการเอ็กซ์เรย์ เช่นเดียวกับการเดินทางที่สนามบิน โดยติดป้าย Luggage Tag เพื่อให้เจ้าหน้าที่ทางเรือลำเลียงให้ไปให้ถึงห้องส่วนตัวของท่าน หรือท่านที่สะดวกจะถือกระเป๋าขึ้นไปเองก็สามารถทำได้ (อาจต้องใช้เวลาในการรอคอยในการลำเลียงสัมภาระสู่ห้องพักของท่าน)
- นำพาสปอร์ต สำเนาพาสปอร์ต และใบ ตม. ผ่านพิธีการตรวจคนเข้าเมือง เช่นเดียวกับการเดินทางออก โดยสารเครื่องบิน (กรณีถือพาสปอร์ตไทย ไม่ต้องมีใบ ตม.ไทย)
- เมื่อถึงประตูเรือ เจ้าหน้าที่เรือจะเก็บพาสปอร์ตของท่านไว้ และจะคืนในวันเดินทางกลับ พร้อมนำการ์ดห้องพักท่าน รูดกับเครื่องบันทึก เพื่อยืนยันว่าท่านได้เป็นผู้ร่วมเดินทางในทริปนี้ ของเรือสำราญ
- สามารถไปที่ห้องพักของท่านได้ทันที หรือจะให้บริการห้องอาหารบุฟเฟ่ต์ทันทีที่ขึ้นเรือสำราญ กรุณาศึกษาจุดซ่อมอพยพหนีภัยฉุกเฉินที่อยู่ด้านหลังประตูห้องพักของท่าน
- ก่อนเรือจะออกเดินทางตามตารางเรือที่ระบุไว้ จะมีการซ้อมอพยพหนีภัย หรือ Muster Drill จะมีสัญญาณดังขึ้น ให้ไปตามจุดที่ระบุไว้ใน Cruise Card โดยเจ้าหน้าที่จะแจ้งให้หยิบเสื้อชูชีพที่มีพอดี้กับผู้พักในห้องพักไว้ด้วยหรือไม่แล้วแต่กรณีไป

ขั้นตอนเคลียร์ค่าใช้จ่าย และรับพาสปอร์ตคืน

- คืนสุดท้ายของการเดินทาง นำการ์ดห้องพักของท่าน แจ้งชำระค่าใช้จ่าย ที่ Reception เจ้าหน้าที่จะแจ้งยอดค่าใช้จ่ายที่ใช้ไปทั้งหมด ท่านสามารถชำระเป็นเงินสด หรือบัตรเครดิต
****กรณีชำระบัตรเครดิต อัตราแลกเปลี่ยน ตามเงื่อนไขที่เรือกำหนด****
- ก่อนวันสุดท้ายที่เรือสำราญจะเทียบท่า จะแจ้งรับพาสปอร์ตได้ที่ Reception หรือทางเรือจะมีแจ้งจุดและเวลาที่รับหนังสือเดินทางคืนแก่ทุกท่าน

กรณีลูกค้าต้องการใช้บริการ Wifi บนเรือ รายละเอียดค่าใช้จ่ายดังนี้

เมื่อเรือเริ่มล่องออกจากท่าเรือ สัญญาณโทรศัพท์ และ Internet ของท่านจะไม่สามารถใช้งานได้ ทางเรือจะมี WIFI แบบ Satellite ให้บริการ อัตราค่าบริการ 1 user / 1 เครื่อง ไม่สามารถแชร์สัญญาณกับเครื่องอื่นได้ (ทั้งนี้ขึ้นอยู่กับ Package ที่ลูกค้าเลือกซื้อ)

สงวนสิทธิ์อัตราค่าบริการอาจมีการเปลี่ยนแปลง กรุณาเช็คราคาที่แน่นอนอีกครั้งกับเจ้าหน้าที่บนเรือ (สัญญาณบางพื้นที่อาจไม่เสถียร ส่วนใหญ่บริเวณห้องอาหาร ลานกิจกรรม จะมีสัญญาณมากกว่าในห้องพัก)

WIFI

Wifi Packages (in SGD)

Venue	1 Night	2 Nights	3 Nights	4 Nights
Standard (Full Cruise) - 1 Device	12	24	36	48
Standard (Full Cruise) - 2 Devices	21	42	63	84
Standard (Full Cruise) - 3 Devices	32	64	96	128
Standard (Full Cruise) - 4 Devices	41	82	123	164
Premium (24 Hours) - 1 Device	32	-	-	-
Premium (Full Cruise) - 1 Device	18	36	54	72
Premium (Full Cruise) - 2 Devices	33	66	99	132
Premium (Full Cruise) - 3 Devices	50	100	150	200
Premium (Full Cruise) - 4 Devices	63	126	189	252

Standard: Connect to the Internet at basic speeds Premium: Connect to the Internet at prime speeds

BEVERAGE CHARGES

- Guests pay once and enjoy an array of beverages throughout the cruise without limit. Prices are per person, in SGD and include service charge.
- Alcoholic beverage packages can only be purchased by guests over 18 years of age. Eligible guests can enjoy their beverage package in all bars, lounges and restaurants.
- Drink order from beverage package will be served by the glass and must be consumed in the public bar or lounge area. Beverage package is redeemable with one drink at a time.

No# of Night	PREMIUM	CLASSIC	REFRESH
2-Night	208	108	68
3-Night	268	158	98

Resorts World Cruises |

DO NOT BRING



Flammable Liquids or Chemicals



Electrical Items i.e. Coffee Maker, Iron, Cooking Appliances, Extension Cords etc



Raw Food including pastries, eggs, dairy, meats, selected fruits & others.



Illegal Drugs



Alcohol



E-Cigarettes

Payment types accepted at Reception, Deck 6 Mid

