



บริษัท ทราเวล แลนด์ จำกัด TRAVEL LAND CO., LTD.

เลขที่ 30/16 หมู่บ้านพรวิภาปาร์ค ซอยทวีวัฒนา-กาญจนาภิเษก 24 แขวงทวีวัฒนา เขตทวีวัฒนา ททท. 10170

www.travelland.co.th Travel Land Japan travellandworkspace@gmail.com

02-466-9283

084-091-2251

096-424-5256



TAT : 11/05931

เที่ยวพักผ่อน
BY HIKAMTEE TRIP

โครตดีดี
ฮ่องกง - เซินเจิ้น

พิกฮ่องกง 1 คืน เซินเจิ้น 1 คืน

4D2N

ตะลุยช้อปปิ้ง
สาย POP MART

Highlight

- เจ้าแม่กวนอิมหาดริฟลิสเบย์
- วัดหลินฟา
- วัดแม่กวนอิมฮวงซา
- วัดปีกไท
- วัดหวู่ต้าเซี่ยน
- ร้าน D DRAX - ร้านหยก
- วัดฟอซกวง
- วัดแม่ทับทิม
- ตลาดตุ๊กตาดินเผา
- ช้อปปิ้งย่านจิมซาจุ่ย
- ตะลุย POPMART
- วัดกวนจู่

นอน 2 เมือง พัก O Hotel / SHAN SHUI Hotel (หรือเทียบเท่า)

9,999.- เริ่มต้น

สอบถามวันเดินทางได้เลย



HONGKONG AIRLINES
香港航空

DAY 1

เดินทางโดยสายการบินฮ่องกงแอร์ไลน์

สนามบินสุวรรณภูมิ

(X/X/X)

23.00 น.

พร้อมกัน สนามบินสุวรรณภูมิ อาคารผู้โดยสารขาออก ชั้น 4 ประตู 10 โดยมีเจ้าหน้าที่บริษัทฯ คอยอำนวยความสะดวกเรื่องบัตรผู้โดยสาร และสัมภาระ โปรดสังเกตป้าย “สายมู ฮ่องกง”

DAY 2

ริพลัสเบย์ – วัดหลินฟา-วัดแม่กวนอิมสองห้า-วัดปักไต่-

วัดหวังต้าเซียน-จิมซาจู้ – POPMART – ที่พักร

(X/L/X)

02.00 น.

บินลัดฟ้าจาก สนามบินสุวรรณภูมิ โดยสายการบินฮ่องกงแอร์ไลน์ เที่ยวบินที่ HX780 (มีบริการของว่างและเครื่องดื่มบนเครื่อง)

05.55 น.

เดินทางถึง สนามบิน Chek Lap Kok (เวลาเร็วกว่าเมืองไทย 1 ชม.)

ฮ่องกง ซึ่งตั้งอยู่บนเกาะลันเตา ฮ่องกงเป็นดินแดนตอนปลายสุดทางตะวันออกเฉียงใต้ของประเทศจีน ติดกับ มณฑลกวางตุ้ง ประกอบด้วย เกาะฮ่องกง นิวเทอริทอรีส์ เกาลูน และเกาะเล็ก ๆ อีกร 235 เกาะ หลังจากผ่านการตรวจคนเข้าเมืองแล้วและรับสัมภาระ



จากนั้นนำท่านนมัสการ **แม่กวนอิมริมหาดริพลัสเบย์** วัดแห่งนี้ถูกสร้างขึ้นเพื่อคุ้มครองชาวประมง เวลาออกเรือไปหาปลาในสมัยก่อน บริเวณวัดมีสิ่งศักดิ์สิทธิ์มากมาย ได้แก่ เจ้าแม่กวนอิม ประดิษฐานอยู่ทางด้านซ้ายของวัด ซึ่งผู้คนนิยมเดินทางไปกราบไหว้ขอพรเรื่องการมีบุตร และยังมีพระสังกัจจายที่เชื่อกันว่าสามารถขอเพศของบุตรที่จะมาเกิดได้ โดยหลังจากกราบไหว้แล้วก็ให้ลูบที่ท้องของพระสังกัจจาย ถ้าอยากได้ลูกชายให้ลูบท้องซ้าย อยากได้ลูกสาวให้ลูบท้องขวา ถัดมาคือ เจ้าแม่ทับทิมเทพีแห่งท้องทะเล ท่านจะคอยคุ้มครองผู้เดินทางทางเรือ หรือผู้ที่เดินทางไปไหนมาไหนท่านจะคอยคุ้มครองให้ปลอดภัย และมีโชคลาภ ถัดจากบริเวณที่กราบไหว้ขอพร ก็จะมีศาลาแปดเหลี่ยมริมน้ำ และสะพานเล็กๆ ที่ชื่อว่า สะพานต่ออายุ ซึ่งเชื่อกันว่าหากเดินข้ามสะพานแห่งนี้ 1 ครั้ง ก็จะมีอายุยืนขึ้น 3 ปี



จากนั้นนำท่านขอพร **วัดหลินฟา (Lin Fa) หรือวังดอกบัว** วัดจีนตั้งอยู่บริเวณหว่านจ่ายคอสเวย์เบย์วัดนี้สร้างขึ้นในปี 1863 ภายในประดิษฐานเจ้าแม่กวนอิมที่ศักดิ์สิทธิ์มีโคมไฟดอกบัวนับร้อยโคมที่เราสามารถมองเห็นได้ในวิหารเปรียบเสมือนความเจริญรุ่งเรืองของผู้ที่มานมัสการเจ้าแม่กวนอิมเคยมีประวัติเล่าว่าเจ้าแม่กวนอิมเคยมาปรากฏกายภายในบริเวณวัดชาวบ้านจึงสร้างวิหารที่มีลักษณะคล้ายดอกบัวขึ้นนอกจากนี้ภายในวัดเรายังได้เห็นประติมากรรมจิตรกรรมที่สวยงามโดยเฉพาะหลังคาและส่วนบนของผนังจะให้เห็นมังกรและนกฟีนิกซ์และยังมีอีกหลากหลายให้ท่านได้ชม มีซินเซา นำสวด และ ขึ้นตอนการไหว้ เน้นขอพรเรื่องการเงิน



จากนั้นนำท่าน ไหว้ขอพร ขอเงิน **วัดแม่กวนอิมสองฮ้า** วัดเก่าแก่ของฮ่องกงสร้างตั้งแต่ปี ค.ศ. 1873 เป็นวัดขนาดเล็กที่มีชาวฮ่องกงศรัทธานับถือกันเป็นอย่างมาก วัดแห่งนี้เป็นที่ประดิษฐาน **องค์เจ้าแม่กวนอิมสองฮ้า** ที่มีชื่อเสียงเรื่องการให้ยืมเงิน เชื่อกันว่าท่านช่วยพลิกฟื้นเศรษฐกิจของชาวฮ่องกง ผู้คนจึงนิยมมาเยี่ยมเงินทำธุรกิจจนสำเร็จร่ำรวย รุ่งเรืองโดยให้ท่านอธิษฐานขอพรต่อหน้า เจ้าแม่กวนอิมสองฮ้า พร้อมกับระบุวันเวลาในการขอพรด้วย จากนั้นนำธนบัตรตามฐานะและศรัทธาที่เราจะนำเป็นสื่อในการขอพร เขียนจำนวนเงินที่ต้องการลงไปด้วย ใส่สกุลเงินยิ่งดีใหญ่ แล้วนำเงินใส่ในซองแดง ควรเตรียมซองแดงไปเอง นำซองแดงไปวนรอบกระถางรูป วนขวาจำนวน 3 ครั้ง แล้วเก็บซองแดงในกระเป๋าสตางค์ เป็นเงินขวัญถุง ถ้าประสบความสำเร็จตามที่มุ่งหวังให้นำเงินในซองแดงทำบุญหยอดตู้ที่วัดแห่งนี้ ในโอกาสต่อไป วิธีไหว้ให้ปัง ให้ได้โชคลาภเงินทอง ต้องไปกับเราเท่านั้น



กลางวัน บริการอาหารกลางวัน ณ ภัตตาคาร (มื้อที่ 1)

นำท่านขอพรที่ **วัดปักไต** หนุนดวงกับเทพเจ้าหนุน ดวงขอเงินเก็บกับ ไฉซึ่งเคี้ยวขอมคนเมตตา เอ็นดูรักใคร่ ประทาน คือ เทพเจ้าปักไต เทพเจ้าแห่งท้องทะเลของลัทธิเต๋า ซึ่งสามารถ ขอพรท่านให้ปกป้องรักษา คุ่มครองให้แคล้วคลาดจากอันตราย และประสบความสำเร็จในหน้าที่การงาน

จากนั้นนำท่านเดินทางสู่ **วัดหวังต้าเซียน** ตั้งอยู่ใจกลางเมือง โดดเด่นด้วยสถาปัตยกรรมแบบเซนต์ ดิงดาม ซึ่งวัดแห่งนี้เป็นที่ประดิษฐานของเทพเจ้าจีนหลายองค์อย่างเทพเจ้าหลักของวัดคือ เทพหวังต้าเซียน เทพเจ้าตามความเชื่อชาวจีน เดิมท่านชื่อ ท่านจะดลบันดาลพรเกี่ยวกับสุขภาพให้ **"หวังซ้อเผ่ง"** สุขภาพแข็งแรง ปราศจากโรคภัยไข้เจ็บ แต่เป้าหมายของคนโสดอยากมีคู่ ต้องเดินมาข้างๆ ซึ่งจะมีศาลกลางแจ้งของ **เทพเจ้าด้ายแดงหรือเทพเจ้าหยุกไหลว** รูปปั้นสีทองมีเสี้ยวพระจันทร์อยู่ด้านหลัง

ประทับอยู่ ซึ่งชาวจีนต้องมาขอพรความรักกันที่นี่ โดยการ **ขอพรกับเทพเจ้า องค์นี้ต้องใช้ด้ายแดงผูก**
นิ้วเอาไว้ไม่ให้หลุดระหว่างพิธี



พาท่านซื้อป๊อง **ย่านจิมซาจู้ (tsim sha tsui)** เป็นย่านซื้อป๊องชื่อดังของเกาะฮ่องกง ที่คนไทยทั่ว ๆ ไปก็ต้องรู้จัก และพูดกันหนาหูติดปากมานาน ตั้งอยู่บริเวณริมอ่าววิคทอเรีย ของฝั่งเกาลูน ฮ่องกง เมื่อพูดถึงจิมซาจู้ ทุกคนก็ต้องนึกถึง ถนนนาธาน ซึ่งทอดยาวตั้งแต่จิมซาจู้ไปจนถึงย่านปริงซ์ เอ็ดเวิร์ด นับเป็นถนนสายซื้อป๊องอย่างแท้จริง และเป็นเส้นหน่ออย่างหนึ่งของฮ่องกง ที่ทั้งสองฟากฝั่งของถนนจะเต็มไปด้วยร้านค้าต่างๆ มากมาย ทั้งเสื้อผ้าแบรนด์เนมชื่อดังทั่วโลก เครื่องหนังชั้นดี ห้างสรรพสินค้าทันสมัย ร้านอาหารและภัตตาคารสุดหรู โรงแรมตั้งแต่ระดับเกสต์เฮาส์ ไปจนถึงระดับ 5 ดาว

นำท่านซื้อป๊อง **POPMART** เอาใจสาวกฮาร์ตทอย...ตามล่าลาบูนู และมีให้เลือกทั้ง **Kubo / Molly / Hirono / Disney Pixar / Labubu** และอีกมากมาย



คำ **อิสระอาหารคำตามอัธยาศัย**
พักที่ **นำท่านเข้าสู่ที่พัก O HOTEL หรือเทียบเท่า (ฮ่องกง)**



DAY 3

D DRAX - ร้านหยก - วัดแชกง - เซ็นเจิ้น - วัดแม่ทัพทิม -
POPMART - ตลาดตงเหมิน - ที่พัก (B/L/X)

เช้า

🎯 รับประทานอาหารเช้า ณ ภัตตาคาร ต้มซำ (มื้อที่ 2)



จากนั้นนำท่านชม งานฮวงจู้ย D DRAX โรงงานที่ขึ้นชื่อในการผลิตกังหันนำโชค องค์กังหันทุกองค์ถูก
วางและออกแบบตามหลักฮวงจู้ยโดยซินแซของฮ่องกง ผ่านพิธีจากวัดแชกงหมิว โดยได้ซื้อ ที่ทำพิธีผ่าน
ไฟ ปลุกเสกให้ทุกองค์ เพื่อให้ทุกองค์ ที่นำมาสวมใส่เสริมความเฮง ความรวย มีสิ่งดีๆเข้ามาในชีวิต
เสริมฮวงจู้ย ตัวโบพัดกังหันหมุนได้รอบทิศทาง หมุนไปมาตามการเคลื่อนไหวของร่างกาย ด้วยความ
เชื่อที่ว่า กังหันช่วยหมุนชีวิตพลิกผัน จากร้ายกลายเป็นดี จะช่วย "ดึงดูนำพาสิ่งดีๆเข้ามาในชีวิต ปิดเป่า
สิ่งไม่ดีพัดออกไป" พาชีวิตราบรื่น เจริญก้าวหน้า ทั้งหน้าที่การงาน โชคลาภ เงินทองวิ่งเข้าหา รับทรัพย์
เหมือนกังหันที่ลู่ลม



ตามนโยบายของรัฐบาลฮ่องกง ร่วมกับการท่องเที่ยวฮ่องกงเพื่อโปรโมทสินค้าฮ่องกงในนามของร้านรัฐบาล คือ กังหัน หยก ซึ่งจำเป็นต้องระบุไว้ในโปรแกรมท่องเที่ยว เพราะมีผลกับราคาทัวร์ ทางบริษัทจึงขอเรียนเชิญให้แวะชมสินค้ารัฐบาล การซื้อ ขึ้นกับความพึงพอใจของลูกค้าเป็นหลักไม่ได้บังคับแต่อย่างใด

จากนั้นนำท่านเดินทางสู่ **วัดแชกง** วัดที่ชาวฮ่องกงให้ความเลื่อมใสศรัทธามาเนิ่นนานสร้างขึ้นเพื่อระลึกถึงตำนานนักรบแห่งราชวงศ์ซ่ง **เทพเจ้าแชกง** แม่ทัพปราบศึกที่กล้าหาญ ในกองทัพของท่านยามที่ออกรบเพื่อต้านข้าศึกศัตรูทุกทิศทางทุกๆครั้งท่านจะใช้สัญลักษณ์รูปกังหัน 4 ใบพัด ติดไว้ด้านหลังรถศึกนำขบวนในกองทัพของท่าน ซึ่งท่านมีความเชื่อว่าเมื่อพกพาสัญลักษณ์รูปกังหันนี้ไปไหนที่ใดๆ กังหันนี้จะช่วยเสริมสิริมงคลนำพาแต่ความโชคดีมีอำนาจเข้มแข็งเสริมกำลังใจให้แก่กองทัพของท่านชื่อเสียงในการนำทัพสู้ศึกของท่านจึงเป็นตำนานมาจนทุกวันนี้



นำท่านเดินทางสู่ **เมืองเซินเจิ้น** โดยรถโค้ชข้ามด่านเหลียนถิง

เซินเจิ้น ตั้งอยู่ในมณฑลกว่างตุ้ง ติดกับฮ่องกง และมีพรมแดนติดกับเมืองตงกวนและฮุ่ยโจว นอกจากนี้เป็นเขตเศรษฐกิจพิเศษแห่งแรกของประเทศจีน ภูมิอากาศสบายๆ และทัศนียภาพของชายฝั่งและเทือกเขาที่กว้างไกลได้เปลี่ยนให้เซินเจิ้นเป็นจุดหมายในใจของนักท่องเที่ยว โดยเป็นจุดหมายห้าม

พลาตอันดับที่ 31 ของโลก จากการจัดอันดับของ The New York Times ที่นี่ยังเป็นศูนย์กลางขนส่งสาธารณะที่สำคัญสำหรับผู้เดินทางเข้าและออกจีนแผ่นดินใหญ่



กลางวัน บริการอาหารกลางวัน ณ ภัตตาคาร (มื้อที่ 3)

จากนั้นนำท่านชม **วัดแม่ทับติม** นมัสการเจ้าแม่ทับติมเสริมสิริมงคล วัดที่สร้างขึ้นเพื่อเป็นวัดของมาจ้อโป้ หรือ เจ้าแม่หม่าโจ้ว เทพเจ้าสตรีที่ได้รับความนิยมในหมู่ของชาวฮกเกี้ยน ชาวแต้จิ๋ว ท่านสามารถขอพรในเรื่องของหน้าที่การงานให้สำเร็จ หรือขอให้หายป่วยจากโรคร้าย หรือการเดินทางให้มีความราบรื่นประสบความสำเร็จในชีวิต สร้างขึ้นจากหินแกรนิตจำนวน 365 ชั้น ซึ่ง ผู้ที่มากกราบไหว้บูชาไปตลอดทั้งปีและที่ด้านหลังของรูปปั้นก็คือตัวอาคารหลักของวัดที่สร้างขึ้นตามแนวภูเขาซึ่งยังมีทั้ง หอคอยและบ่อน้ำพุร้อนอยู่ในบริเวณเดียว **ปิดทุกวันจันทร์**



จากนั้น พาท่านช้อปปิ้ง **POPMART** เอาใจสายนักสะสมผู้โลกแห่ง ความน่ารัก ที่มีหน้าตาสุดคิ้วท์ และสไตล์เฉพาะตัว ทั้งเจ้า Molly ในชุดอวกาศ และ Labubu กระต่ายน้อย



พาท่านช้อปปิ้ง **ตลาดตงเหมิน** เป็นถนนช้อปปิ้งที่มีความยาวเกือบ 2 กิโลเมตร เป็นสถานที่ที่นักท่องเที่ยวจีนนิยมมาช้อปปิ้งเป็นอันดับสองรองจากห้าง Lowu แต่จะแตกต่างกันตรงที่ตลาดตงเหมินส่วนมากจะเน้นแฟชั่นวัยรุ่น วัยทำงาน อารมณ์ประมาณสยามเซ็นเตอร์บ้านเรา จะเต็มไปด้วยห้างสรรพสินค้าและพลาซ่าเล็กๆ มีร้านค้าให้เลือกซื้อมากมาย



ค่า **อิสระอาหารค่าตามอัธยาศัย**

พักที่ **นำท่านเข้าสู่ที่พัก Hong Li Lai Hotel หรือเทียบเท่า (เซ็นเจิ้น)**

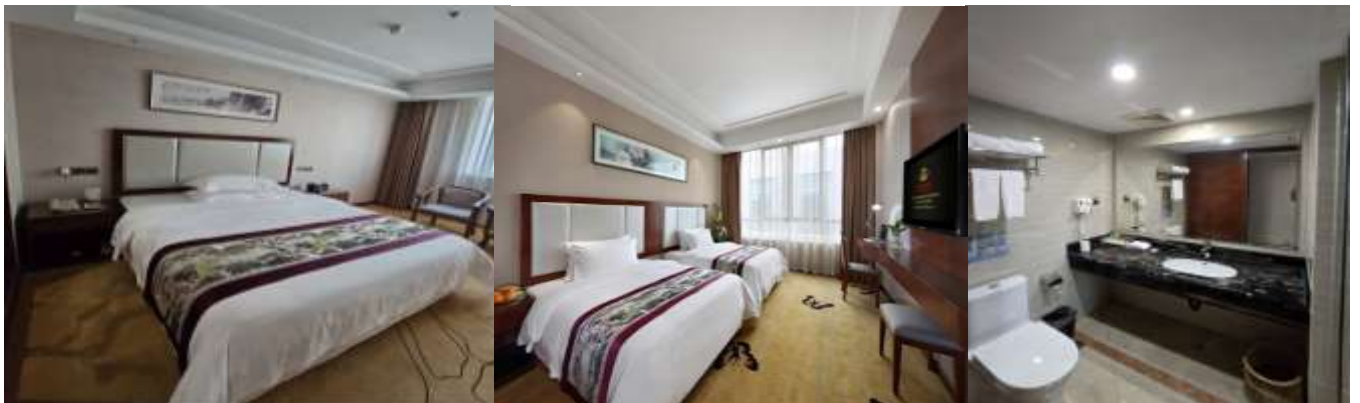

DAY 4

วัดลัษเฐินเจิ้น - วัดกวนอู - ร้านหยก - ร้านบัวหิมะ - ร้านเยื่อไผ่ -
COCOPARK MALL- ฮ้างกง- สนามบินฮ้างกง -
สนามบินสุวรรณภูมิ (B/L/X)

เช้า

📌 รับประทานอาหารเช้า ณ โรงแรม (มื่อที่ 4)

จากนั้นนำท่านชม **วัดลัษเฐินเจิ้น** เป็นวัดอายุนับร้อยปีในเมืองเซินเจิ้น มีความวิจิตรงดงาม ขอพรเจ้าแม่กวนอิม ขอพรเทพ เพื่อความเป็นสิริมงคลในชีวิต เจ้าแม่กวนอิมจะช่วยปัดเป่าความทุกข์และโรคร้ายไข้เจ็บให้แก่ผู้เดือดร้อน ขจัดสิ่งอัปมงคลทั้งหลาย และจะพบกับความสุขตลอดไป พาชมโถงลับที่เก่าแก่ภายในวัดลัษแห่งนี้



จากนั้นนำท่านสู่ **วัดกวนอู (Guan Yu Temple)** *ขอพรให้ชนะชัยทุกสิ่ง* สัญลักษณ์ของความซื่อสัตย์ ความกตัญญู ความจงรักภักดี ความกล้าหาญโชคลาภ บารมี ท่านเปรียบเสมือนตัวแทนของความเข้มแข็งเด็ดเดี่ยวของอาจไม่ครั้นคร้ามต่อศัตรู ท่านเป็นคนจิตใจมั่นคงตั้งขุนเขา มีสติปัญญาเฉลียวฉลาด ไม่เคยประมาท การขอพรท่านก็หมายถึงขอให้ท่านช่วยอุดช่องว่างไม่ให้เปลือง พลุ้แก่ฝ่ายตรงข้ามให้เกิดความสมบูรณ์ด้วยบริวารที่ดี ** Guan Au Temple will closed on Monday – ปิดทุกวันจันทร์

กลางวัน

📌 รับประทานอาหารกลางวัน (มื่อที่ 5)



นำท่านชม **หยกจีน** ของล้ำค่าที่ขึ้นชื่อ ซึ่งชาวจีนมีความเชื่อว่าหยกคือ สัญลักษณ์ของความดีงาม สติปัญญา และความยุติธรรมรวมไปถึงลัทธิขงจื้อยังให้ความหมายของหยกในแง่ของสัญลักษณ์แห่ง ปัญญา ความเห็นอกเห็นใจ ความพอประมาณ และความกล้าหาญ ซึ่งหากใครได้ครอบครองหยกจะพบ ความสุขความเจริญรุ่งเรือง ความร่ำรวย ความมีโชค รวมถึงทำให้อายุยืนอีกด้วยให้ท่านได้เลือกชมหยกที่ ได้ผ่านการเจียรไนมาเป็นเครื่องประดับนำโชค อาทิเช่น กำไลหยก แหวนหยก หรือ เม็่เข้า ให้ท่านได้ เลือกซื้อเป็นของขวัญของฝาก จากนั้นแวะผ่อนคลายความเมื่อยล้าด้วยการ นวดฝ่าเท้า โดยการแช่เท้า ด้วยยาสมุนไพรจีนและซื้อยาครอบจักรวาล

นำท่านชม **บัวหิมะ** ของแท้100% ยาประจำบ้านที่มีชื่อเสียงและมีสรรพคุณมากมาย ช่วยรักษาแผลจากการโดนความร้อนเช่น น้ำ ร้อนลวก หรือน้ำมันช่วยลดการอักเสบและเกิดหนองพองแผลที่โดนลวกได้ดี
นำท่านชม **ร้านเยื่อไผ่** สินค้าพื้นเมืองเซินเจิ้น

ตามนโยบายของรัฐบาลจีน ร่วมกับการท่องเที่ยวเซินเจิ้นเพื่อโปรโมทสินค้า เซินเจิ้นในนามของร้านรัฐบาล คือ หยก บัวหิมะ เยื่อไผ่ ซึ่งจำเป็นต้องระบุไว้ในโปรแกรมท่องเที่ยว เพราะมีผลกับราคาทัวร์ ทางบริษัทจึงขอเรียนเชิญให้แวะชมสินค้ารัฐบาล การซื้อ ขึ้นกับความพึงพอใจของลูกค้าเป็นหลักไม่ได้บังคับแต่อย่างใด

นำท่านช้อปปิ้ง **COCOPARK MALL** เป็นศูนย์การค้าชั้นนำของ เซินเจิ้น มีสินค้าให้เลือกซื้อมากมาย เช่น เสื้อผ้า , กระเป๋า, รองเท้า



นำท่านออกเดินทางข้ามด่านเหลียนถึง สู่มืองฮ่องกง

ค่า อีระอาหารค่าตามอัธยาศัย

สมควรแก่เวลานำท่านเดินทางสู่สนามบินฮ่องกง

23.50 น. บินลัดฟ้าโดยสายการบินฮ่องกงแอร์ไลน์ (HX) เที่ยวบินที่ HX759



(มีบริการของว่างและเครื่องดื่มบนเครื่อง)

01.50+1 น. เดินทางถึงสนามบินสุวรรณภูมิ โดยสวัสดิภาพ พร้อมรับความประทับใจไปแสนนาน

22.55 น. บินลัดฟ้าโดยสายการบินฮ่องกงแอร์ไลน์ (HX) เที่ยวบินที่ HX779

(มีบริการของว่างและเครื่องดื่มบนเครื่อง)

00.45 น. เดินทางถึงสนามบินสุวรรณภูมิ โดยสวัสดิภาพ พร้อมรับความประทับใจไปแสนนาน

 ขอให้ทุกท่านมีความสุขตลอดทริปกับพวกเราทีมงาน 

กรุณาสอบถามที่เจ้าหน้าที่ทุกครั้งก่อนทำการออกตัวเนื่องจากสายการบิน

อาจมีการปรับเปลี่ยนไฟล์ท หรือ เวลาบินโดยไม่ได้แจ้งให้ทราบล่วงหน้า

อัตราค่าบริการ

กำหนดเดินทาง		วันเดินทาง	ราคาผู้ใหญ่ ท่านละ	พักเดี่ยว
สายการบิน				
HX 780 HX 779	02.00 น. – 05.55 น. 22.55 น. - 00.45 น.	21-24 พ.ย.67	11,999	5,000
HX 780 HX 779	02.00 น. – 05.55 น. 22.55 น. - 00.45 น.	22-25 พ.ย.67	11,999	5,000
HX 760 HX 759	03.20 น. – 07.05 น. 23.50 น. - 01.50 น.	25-28 พ.ย.67	11,999	5,000
HX 780 HX 779	02.00 น. – 05.55 น. 22.55 น. - 00.45 น.	26-29 พ.ย.67	11,999	5,000
HX 780 HX 779	02.00 น. – 05.55 น. 22.55 น. - 00.45 น.	09-12 ธ.ค.67	12,999	5,000
HX 780 HX 779	02.00 น. – 05.55 น. 22.55 น. - 00.45 น.	16-19 ธ.ค.67	12,999	5,000
HX 780 HX 779	02.00 น. – 05.55 น. 22.55 น. - 00.45 น.	09-12 ม.ค.68	12,999	5,000
HX 780 HX 779	02.00 น. – 05.55 น. 22.55 น. - 00.45 น.	12-15 ม.ค.68	10,999	5,000
HX 780 HX 779	02.00 น. – 05.55 น. 22.55 น. - 00.45 น.	13-16 ม.ค.68	9,999	5,000
HX 780 HX 779	02.00 น. – 05.55 น. 22.55 น. - 00.45 น.	14-17 ม.ค.68	10,999	5,000
HX 780 HX 779	02.00 น. – 05.55 น. 22.55 น. - 00.45 น.	04-07 มี.ค.68	10,999	5,000
HX 780 HX 779	02.00 น. – 05.55 น. 22.55 น. - 00.45 น.	10-13 มี.ค.68	9,999	5,000
HX 780 HX 759	03.20 น. – 07.05 น. 23.50 น. - 01.50 น.	17-20 มี.ค.68	9,999	5,000
HX 780 HX 779	02.00 น. – 05.55 น. 22.55 น. - 00.45 น.	25-28 มี.ค.68	10,999	5,000

ราคาเด็ก (อายุต่ำกว่า 18 ปี ชำระเพิ่ม 5,000.-)

อัตราค่าบริการนี้รวม

- ค่าตัวเครื่องบิน ภาษีสนามบิน ไปกลับ กรุงเทพ-ฮ่องกง-กรุงเทพ สายการบินฮ่องกงแอร์ไลน์ (HX)
- ค่าโรงแรมที่พัก 2 คืน (ห้องละ 2 ท่าน เท่านั้น)
- ค่าอาหาร ตามที่ระบุในรายการ
- ค่ารถรับส่งและค่าเข้าชม ตามสถานที่ท่องเที่ยวที่ระบุตามรายการ
- ค่าประกันอุบัติเหตุระหว่างการเดินทาง ท่านละไม่เกิน 1,000,000 บาท (ค่ารักษาพยาบาล 200,000 บาท) ทั้งนี้ ย่อมอยู่ในข้อจำกัดที่มีการตกลงไว้กับบริษัทประกันชีวิต
- ค่าระวางกระเป๋าน้ำหนักไม่เกิน 20 กิโลกรัม
- ค่าวีซ่าเข้าประเทศจีน (กรณีมีการเปลี่ยนแปลง)

อัตราค่าบริการนี้ไม่รวม

- ค่าใช้จ่ายส่วนตัว เช่น ค่าโทรศัพท์ ค่าซักผ้า รีดผ้า ค่าอาหาร และเครื่องดื่มสั่งพิเศษ
- ค่าธรรมเนียมเดินทางเข้า-ออกของคนต่างด้าว
- ค่าภาษีมูลค่าเพิ่ม 7% (กรณีต้องการใบกำกับภาษี) และค่าภาษีบริการหัก ณ ที่จ่าย 3%
- ค่าทิปไกด์ท้องถิ่นและคนขับรถ 2,000 บาท (ชำระพร้อมค่าทัวร์)
- (หัวหน้าทัวร์ไทยขึ้นอยู่ที่ความพึงพอใจในการบริการของทีมงานที่ดูแลคณะ)

เงื่อนไขการจอง

- เนื่องจากเป็นราคาโปรโมชั่น ชำระเงินเต็มจำนวน หลังจากได้รับอินวอยทำจอง
- ส่งพาสปอร์ต 30 วันก่อนการเดินทาง

เงื่อนไขการยกเลิก

- ไม่สามารถยกเลิกได้ทุกกรณี

หมายเหตุ

- บริษัทฯ มีสิทธิ์ที่จะเปลี่ยนแปลงรายละเอียดบางประการในทัวร์นี้ เมื่อเกิดเหตุสุดวิสัยจนไม่อาจแก้ไขได้
- บริษัทฯ ไม่รับผิดชอบค่าเสียหายในเหตุการณ์ที่เกิดจากสายการบิน ภัยธรรมชาติ ปฏิบัติและอื่นๆ ที่อยู่นอกเหนือการควบคุมของทางบริษัทฯ หรือค่าใช้จ่ายเพิ่มเติมที่เกิดขึ้นทางตรงหรือทางอ้อม เช่น การเจ็บป่วย, การถูกทำร้าย, การสูญหาย, ความล่าช้า หรือจากอุบัติเหตุต่างๆ
- หากท่านถอนตัวก่อนรายการท่องเที่ยวจะสิ้นสุดลง ทางบริษัทฯ จะถือว่าท่านสละสิทธิ์และจะไม่รับผิดชอบค่าบริการที่ท่านได้ชำระไว้แล้วไม่ว่ากรณีใดๆ ทั้งสิ้น
- บริษัทฯ จะไม่รับผิดชอบต่อการห้ามออกนอกประเทศ หรือ ห้ามเข้าประเทศ อันเนื่องมาจากมีสิ่งผิดกฎหมาย หรือ เอกสารเดินทางไม่ถูกต้อง หรือ การถูกปฏิเสธในกรณีอื่นๆ
- รายการนี้เป็นเพียงข้อเสนอที่ต้องได้รับการยืนยันจากบริษัทฯ อีกครั้งหนึ่ง หลังจากได้สำรองที่นั่งบนเครื่อง และโรงแรมที่พักในต่างประเทศเป็นที่เรียบร้อย แต่อย่างไรก็ตามรายการนี้อาจเปลี่ยนแปลงได้ตามความเหมาะสม
- ราคานี้คิดตามราคาตัวเครื่องบินในปัจจุบัน หากราคาตัวเครื่องบินปรับสูงขึ้น บริษัทฯ สงวนสิทธิ์ที่จะปรับราคาตัวเครื่องบินตามสถานการณ์ดังกล่าว
- **กรณีที่ทางประเทศจีนมีการประกาศยกเลิกวีซ่ากรุ๊ปทุกประเภท** เนื่องด้วยเหตุผลใดๆก็ตาม (ทางบริษัทฯ จะไม่มีการคืนเงินค่าบริการทำเอกสารวีซ่าทุกกรณี) เหตุไม่สามารถเข้าด่าน จู่โจม/เซ็นเงินได้ ทางบริษัทฯ จะต้องปรับเปลี่ยนการแก้ไขปัญหาดังนี้
 1. หากมีความจำเป็นต้องเปลี่ยนแปลงโปรแกรมต้องเข้าพักที่มาเก๊า หรือ ฮองกง และเพิ่มค่าใช้จ่ายลูกค้าจะต้องทำการชำระเพิ่มทุกกรณี ค่าใช้จ่ายส่วนต่างตามความเป็นจริง
 2. หากมีความจำเป็นต้องทำวีซ่าเดี่ยว วีซ่าติดเล่มพาสปอร์ตจากประเทศไทยลูกค้าจะเป็นผู้ชำระค่าวีซ่า/ค่าดำเนินการหรือลูกค้าสามารถยื่นวีซ่าเองได้ การทำวีซ่าเดี่ยวเอกสารจัดส่งบริษัทก่อนการเดินทางไม่ต่ำกว่า 10 วันทำการก่อนการเดินทาง(ไม่รวมวันหยุดราชการและเสาร์-อาทิตย์)
 3. กรณีต้องทำวีซ่าหน้าด่าน (ไม่ใช่วีซ่ากรุ๊ปประเภท 144) ลูกค้าที่สามารถยื่นวีซ่าได้พาสปอร์ตต้องเคยเดินทางมาแล้วไม่ต่ำกว่า 1 ครั้ง พาสปอร์ตต้องทำก่อนปี 2017 สาวประเภทสองไม่สามารถยื่นวีซ่าประเภทนี้ได้ ชำระค่าบริการเพิ่มตามความเป็นจริง****กรณีทำวีซ่าเดี่ยว**** ค่าธรรมเนียมเข้าประเทศจีน ในกรณีที่ทางรัฐบาลจีนประกาศยกเลิกวีซ่ากรุ๊ปท่องเที่ยวผู้เดินทางจะต้องเสียค่าใช้จ่ายในการทำวีซ่าเดี่ยวจากไทยเพิ่ม ท่านละ 1,800 บาท

✅ ตัดกรุ๊ป ไซต์ 20 + 1 TL ถ้าต่ำกว่านี้ต้องเพิ่มราคา

✅ กรุ๊ปนักเรียน หรือ นักศึกษา , ธุรกิจขายตรง MLM , ดีลเลอร์ , ประกันชีวิต หรือธนาคาร , ข้าราชการ , กรุ๊ปแต่งงาน , หมอ + พยาบาล มีเซอร์ชาร์ท

 ไม่สามารถใช้ราคาหน้าร้าน ได้ต้องขอราคาแลนดี้ใหม่เท่านั้น 